

第72号 一発行一  
令和5年10月23日

社会福祉法人 青い鳥

日本平学園  
日本平ホーム  
日本平ハイツ

〒422-8004  
静岡市駿河区国吉田6丁目7番24号  
TEL (054) 265-3534  
FAX (054) 265-3540  
メールアドレス aitori@lilac.ocn.ne.jp

# 青い鳥

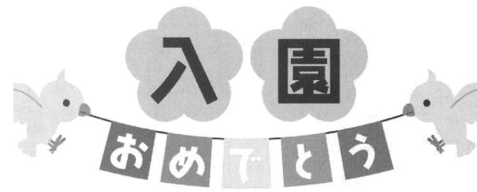

## 入園式

令和五年四月十九日、日本平学園にて入園式を実施し、新たな仲間、深澤優吾さんが加わりました。入園式ではお母様にもご出席いただき、当法人理事長と在園利用者や職員も出席のもと、皆で深澤さんの入園をお祝いしました。来賓や在園利用者からのお祝いの言葉に対して嬉しそうな深澤さんの表情が印象的でした。歓迎の気持ちを込めて製作した、お祝い動画を皆で鑑賞して、心温まる時間を共有することが出来ました。

式の最後には、先に入園された弟さん（明斗さん）とお母様と3人で記念写真を撮りました。これから、兄弟揃って日本平学園で活動していく事となります。深澤さんの明るい性格を大切に尊重して、楽しい学園生活を送っていただけるよう職員一同で支援させていただきます。



## 令和5年6月、当法人「青い鳥」に新しい副理事長・理事・監事が就任いたしましたのでご紹介いたします。

この度、副理事長に就任いたしました磯部智明と申します。瀬戸協理事長を支え、微力ながら社会福祉法人青い鳥の更なる発展のために取り組んでいきたいと思っております。まずは、皆様の声に真摯に耳を傾け、ニーズに応えるための取り組みを進めてまいります。ご理解とご支援を賜りながら、共に成長し、成果を上げてまいりたいと考えております。どうぞよろしくお願い申し上げます。



理事を拝命しました司法書士芝です。私は静岡市内の司法書士法人代表を務めています。当法人は特に後見や遺言・家族信託等に力を入れています。複数の成年後見人等に就任しており、認知症になった高齢者だけではなく、精神・知的障害等で自分では財産管理が難しい若年層の方々の財産管理や法的なサポートを行っています。また最近では障害をお持ちのお子様を持つご両親より、家族信託（民事信託）の相談も増えています。今まで培ってきた法的な知識や経験を生かして、貢献していきたいと思っております。よろしくお願いいたします。

静岡英和学院大学 人間社会学部 コミュニティ福祉学科 教授・教学特別参与 川島貴美江です。約40年、保育所・幼稚園で働く保育士や幼稚園教諭、福祉施設で働く指導員などを志す人を育てる大学に勤務してきました。日本平学園には、多くの学生を実習生として受け入れて頂きました。この間、専門とする社会福祉学、児童福祉理論の動向において、障害児・者を取り巻く環境は大きく変わってきました。この変化に対して、現場のニーズにきてきたのか、自分の仕事を振り返りながら、理事としてできることに努めてまいりたいと思っておりますので、よろしくお願いいたします。



この度、理事の推薦を受け理事に選任されました、株式会社みおつくし取締役の真鍋でございます。日本平学園とは、運営しているグループホームみおつくしの利用者様がお世話になっており、日頃から親子遠足、ボランティア等で関わっていた事でご縁があり、今回のお話を頂きました。今後ともご利用者様、ご家族様が安心して通える、送り出せる学園を目指し、運営方針を踏まえ、関係者の皆様と共に発展していけるように、微力ながら取り組んでまいりますので、宜しくお願い申し上げます。

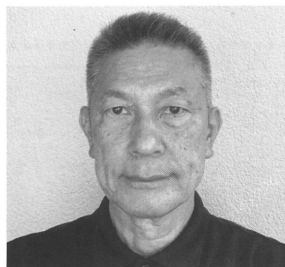

このたび監事に就任いたしました岡田です。私は葵区にある救護施設葵寮で施設長をしております。入所者は何らかの障害を持たれた方が多く、利用者の自立支援を行う施設として共通する部分もあります。社会福祉に携わる者として、微力ではございますが今後も自己研鑽に努め、常に公正不偏の態度を保持し、コンプライアンス態勢の検証と事業運営の健全性を確保するための監査を行っていきたく思いますので、よろしくお願いいたします。

長きに渡り理事長・副理事長を務めてくださった武田真良様、副理事長を務めてくださった飛田喬行様、監事を務めてくださった石月中様、日本平学園のためにご尽力いただきありがとうございました。この場を借りて、心から感謝の気持ちを贈ります。今後は、日本平学園のサポーターとして応援をよろしくお願いいたします。

## 食堂のイスが リニューアルしました！

令和5年6月、日本平学園の食堂の椅子が、おしゃれにリニューアルされました！

食堂の椅子はこれまでアトモスグリーン、次にライトブルーと単色で統一された椅子を使用してきました。今回は、赤、青、黄の原色と白の4色のカラーを背もたれの背面に施した椅子に替えてみました。数年前にリニューアルした真っ白なテーブルとのコントラストも鮮やかに食堂全体が明るくなりました。もちろん座った感触は心地よく、しばらく座っていたくなる椅子です（個人の感想です）。

カラフルな椅子たちは個性豊かな利用者様と共に、昼食やランチタイムを、美味しい給食と相まって更に楽しいひと時へと演出してくれています。

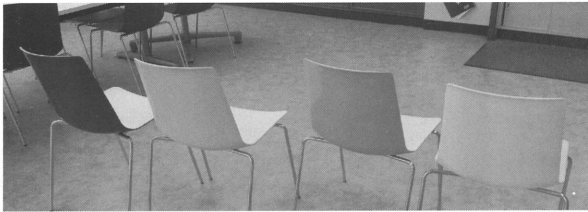

## 月に一度、看護師による 血圧脈拍測定をしています。

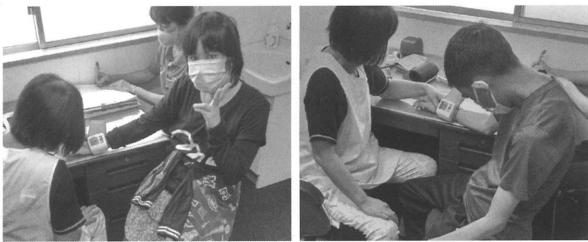

看護師さんに来園していただき、利用者の皆さんの血圧脈拍測定をしています。降圧剤などの薬物療法をしている方々もいらっしゃるのですが、前回測定値との比較をしてどう変化しているのか確認します。何か異常が見られたら、直ぐに嘱託医に報告し指示を仰ぎます。正常な血圧値は健康の基本です！

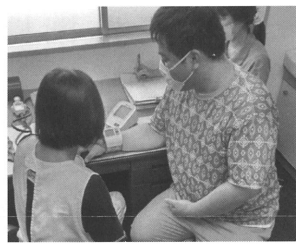
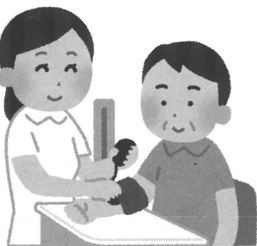

## 就労継続支援B型の工賃報告

令和4年度、就労継続支援B型の平均工賃は40,200円。前年度より多くの工賃を利用者様にお渡しする事ができました。

今回工賃向上を実現できたのは、関連企業様はじめ、利用者様が毎日元気に登園出来るよう支えてくださった保護者の皆様のご理解とご協力のおかげと感謝しています。また、高額な工賃をお支払い出来たのは、就労継続支援B型だけの力ではなく、生活介護の利用者様の協力があったからこそです。日本平学園全体で成しえた結果です。

今後も関連企業様に信頼し続けて頂ける製品を生産していき、そして利用者様が生き生きと活動していけるよう、これからも日本平学園職員が一丸となり頑張っていきます。



※令和3年度  
静岡県平均工賃  
16,468円

## SELP「静岡のお茶です」 を販売しています。

SELPとは静岡県社会就労センター協議会のことです。「静岡のお茶です」は、文字どおりお茶の本場静岡で大事に育てられた、安心して確かな品質の茶葉のみを使用しています。「香りスッキリ、味わいしっかり」をアルミ缶に詰め込んだ飲みやすい緑茶ドリンクです。この売り上げは、障害がある方の社会参加や自立生活の支援に役立てられています。



- 内容量：400ml
- 注文単位：1ケース  
(24本入り)
- 定価：3,600円
- 配送料については、  
ご注文時にお問い合わせください。  
大量注文も承ります。



# いちご狩り体験レポート

令和五年五月下旬、静岡市葵区の鈴木農園様のご協力により、いちご狩り作業を行いました。

完熟した真っ赤ないちごのみを収穫する作業でしたので、みんなで「これは採っていいかな？だめかな？」と相談しながら、一粒一粒摘んでいきました。収穫前は摘みながら少しは食べられるかな？と淡い期待もしましたが、いざ作業が始まると、食べることは忘れ指先を真っ赤に染めながら、一生懸命、箱いっぱいに取りました。

収穫したいちごは、甘みも香りも強く美味しいいちごで、次の日まで「美味しかったね」と会話も盛り上がりました。参加してくださった保護者の皆様、また、貴重な体験をさせていただいた鈴木農園様、ありがとうございました。



# 散髪サービス報告



日本平学園には散髪室が設置されており、毎月委託して散髪サービスを実施しています。散髪を希望される利用者の方は髪型の見本のサッカ―選手の写真を持参したり、保護者の方が髪型の要望を絵に書いて持たせてくれたりして、毎月、理容師さんと楽しく話をしながら散髪を受けています。散髪料も安価に設定しているため、利用者の皆さまに喜んでいただいています。

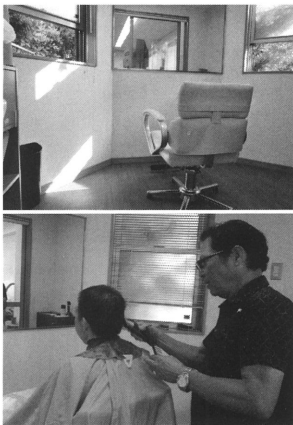

PADDOCK 理容師の望月さん

今年の夏は酷暑で大変でしたが、これからも利用者の方の清潔と身だしなみ、保護者の皆さまの負担軽減に寄与していきます。

# 運動療法の新しい先生をご紹介します。

生活介護利用者様を中心に、月に一度、運動療法を行なっています。今年度より新しい先生を迎え、療法の内容もリニューアル。山田先生はいち早く、利用者様の個々の特徴と雰囲気を感じると、昨年度末から活動に参加してくれていました。また、柔道整復師の資格をお持ちなので、関節の可動域のストレッチを意識して、わかり易いメニューを考案してくれました。時には、利用者様も職員も苦しい表情になる事もあります。山田先生が体力維持の事を考えてくださっているので、頑張っって身体を動かしています。ボールを使った変化のある運動も提供してくれ、常に利用者様の笑顔を引き出してくれます。今後も山田先生のもと、楽しく身体を動かしていきたいと思えます。



# たくさんのご寄附をありがとうございます。

- 川崎政夫様
- 杉山正二様
- 望月文治様
- 鈴木秀直様
- 岡崎憲治様
- 深澤輝行様
- 遠藤せな様
- 芥川まさよ様
- 静岡県保険医協会様
- 池田建設(株)様
- フラワー薬局様
- 静岡日産静岡国吉田店様
- 川崎照美様
- 山本浩一様
- 山本良子様
- 野田隆様
- 木下政夫様
- 犬猫病院様

## 編集後記

ようやく過ぎやすい季節を迎え、読書の秋、スポーツの秋、食欲の秋：皆さんはどんな秋を堪能していらっしゃいますか。厚生労働省より「マスク着用は個人の主体的な選択を尊重し、個人の判断に委ねる」「3つの密の回避を存続」と発表されましたが、未だマスクをしっかりと着用した生活をしている私たち。冬のインフルエンザ予防にも有効ですが、マスクの要らない生活が懐かしいです。皆さんの健康をお祈りしています。